

Agenzia delle Entrate
CATASTO FABBRICATI
Ufficio Provinciale di
Palermo

Dichiarazione protocollo n. PA0220916 del 13/09/2016

Planimetria di u.i.u. in Comune di Montemaggiore Belsito

Largo Giovanni Xxiii

civ. 24

Identificativi Catastali:

Sezione:

Foglio: MU

Particella: 1635

Subalterno: 8

Compilata da:

Imburgia Stefano Antonino

Iscritto all'albo:

Geometri

Prov. Palermo

N. 3442

Scheda n. 1

Scala 1:200

PIANO PRIMO

part. 1635 sub. 1

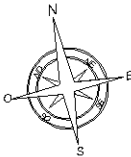
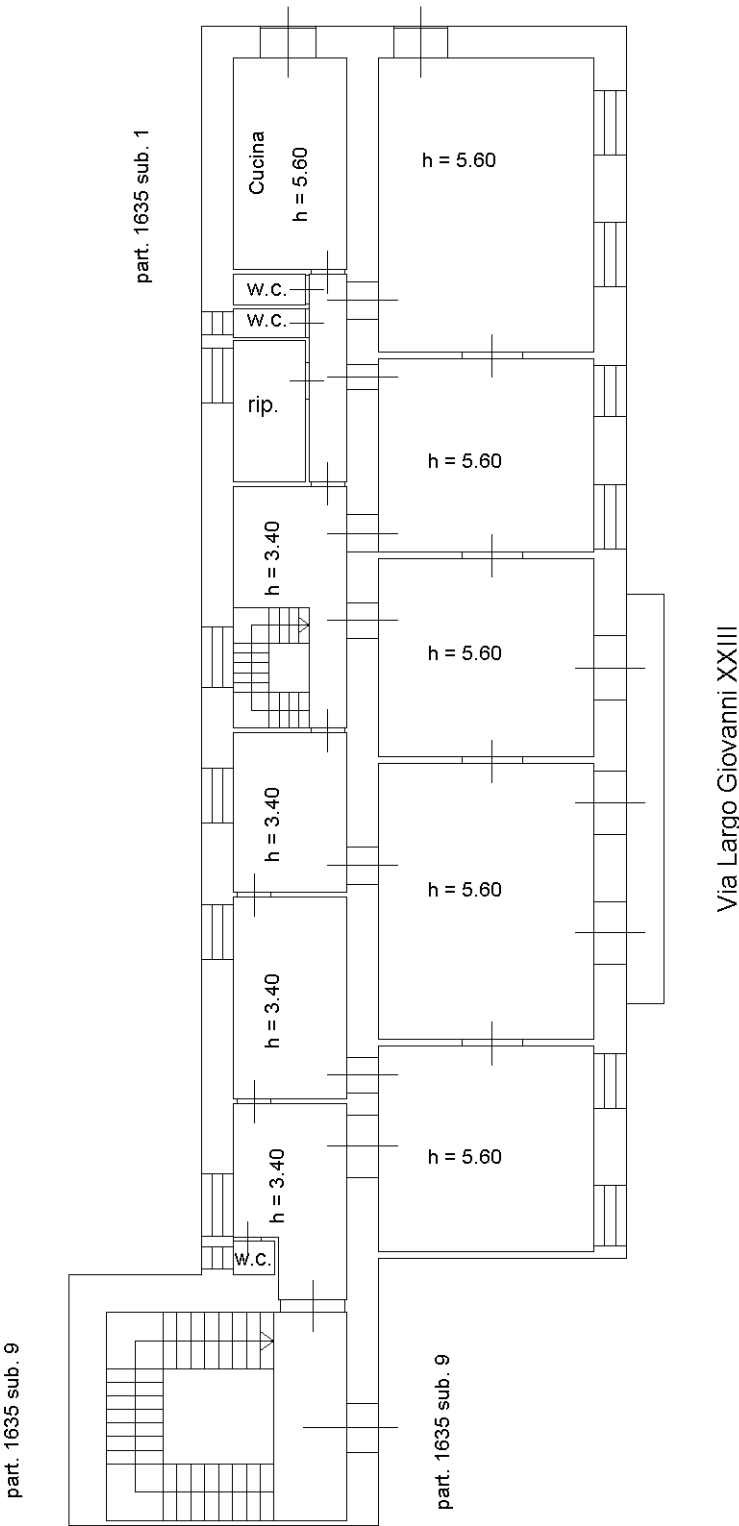

Ultima planimetria in atti

Data: 10/01/2025 - n. T399747 - Richiedente: TROMLN96B09G2730

Totale schede: 1 - Formato di acquisizione: A4(210x297) - Formato stampa richiesto: A4(210x297)